

Pianta quota +1,5 - stato di fatto - scala 1:200

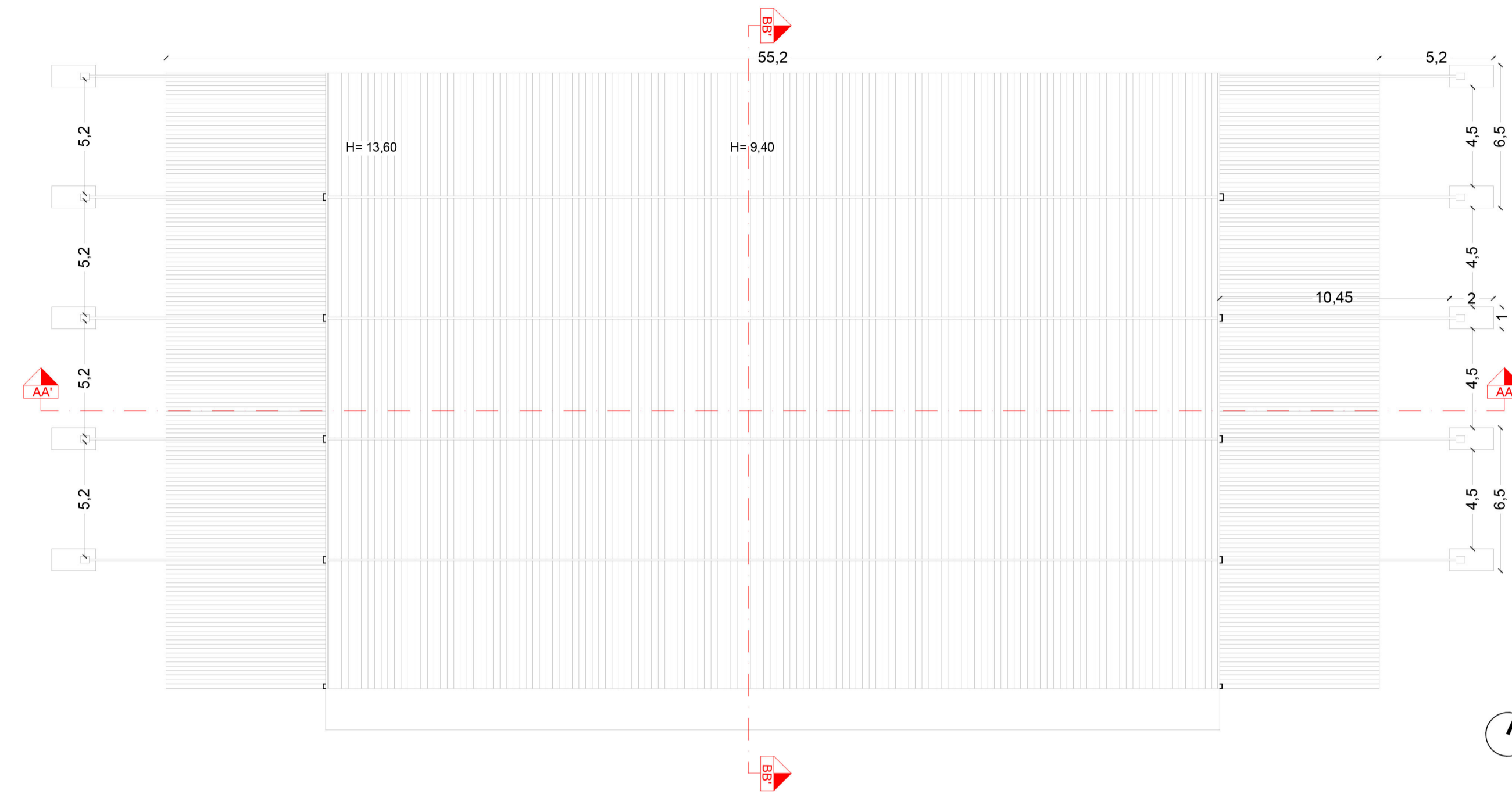

Pianta copertura - stato di fatto - scala 1:200

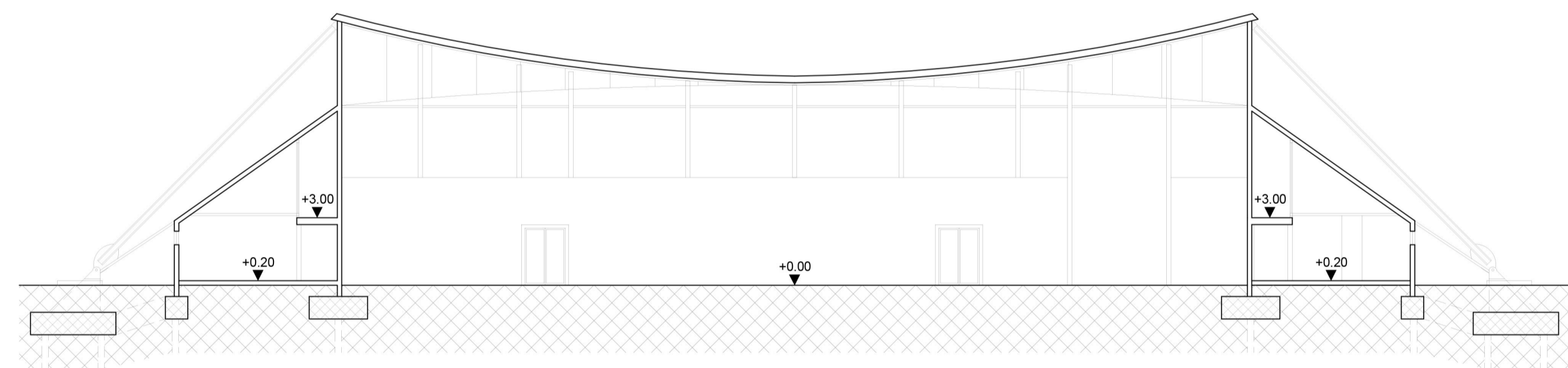

Sezione AA' - stato di fatto - scala 1:200

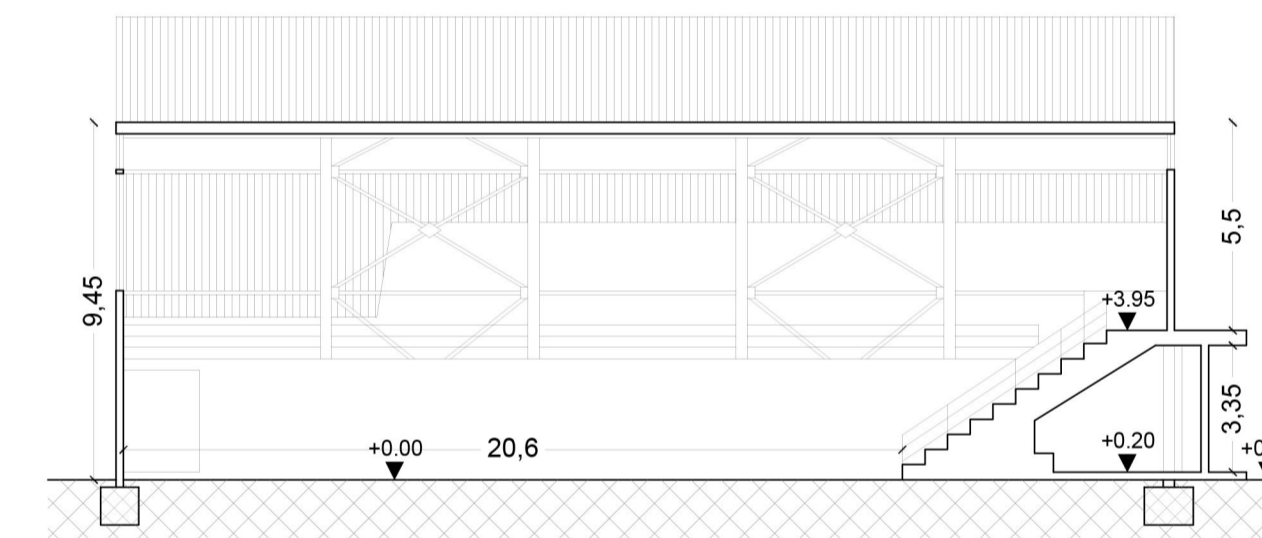

Sezione BB' - stato di fatto - scala 1:200

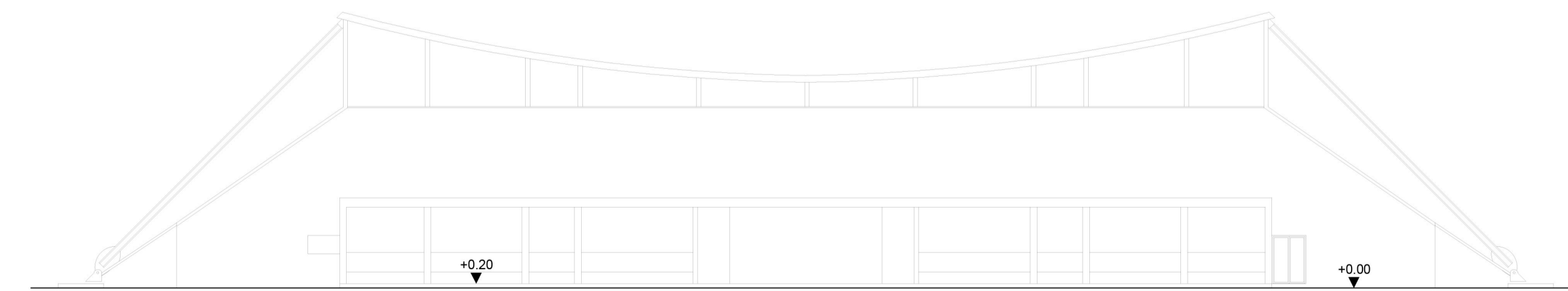

Prospetto sud - stato di fatto - scala 1:200

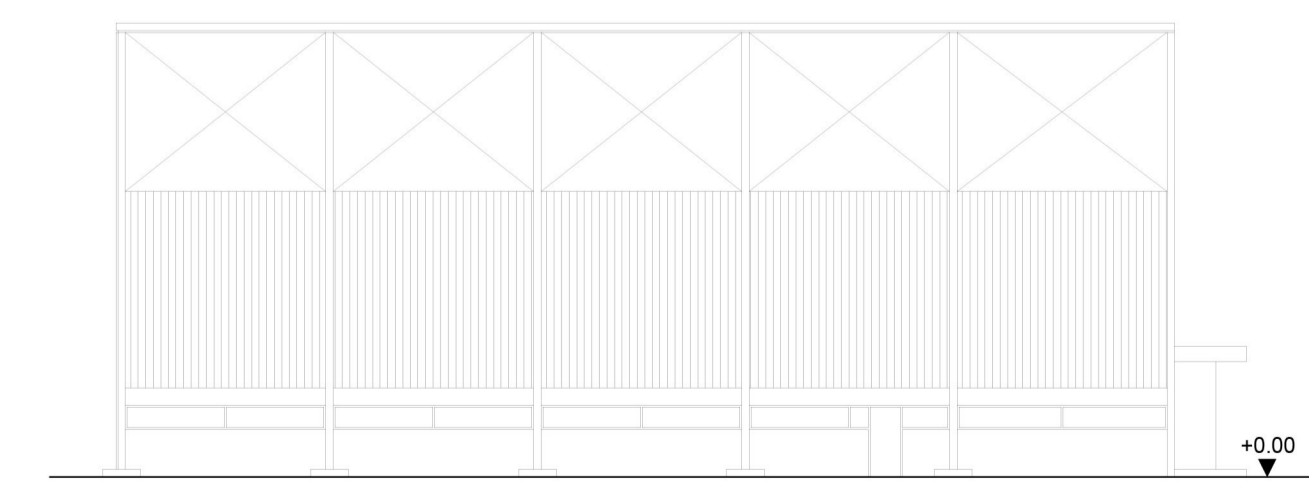

Prospetto ovest - stato di fatto - scala 1:200

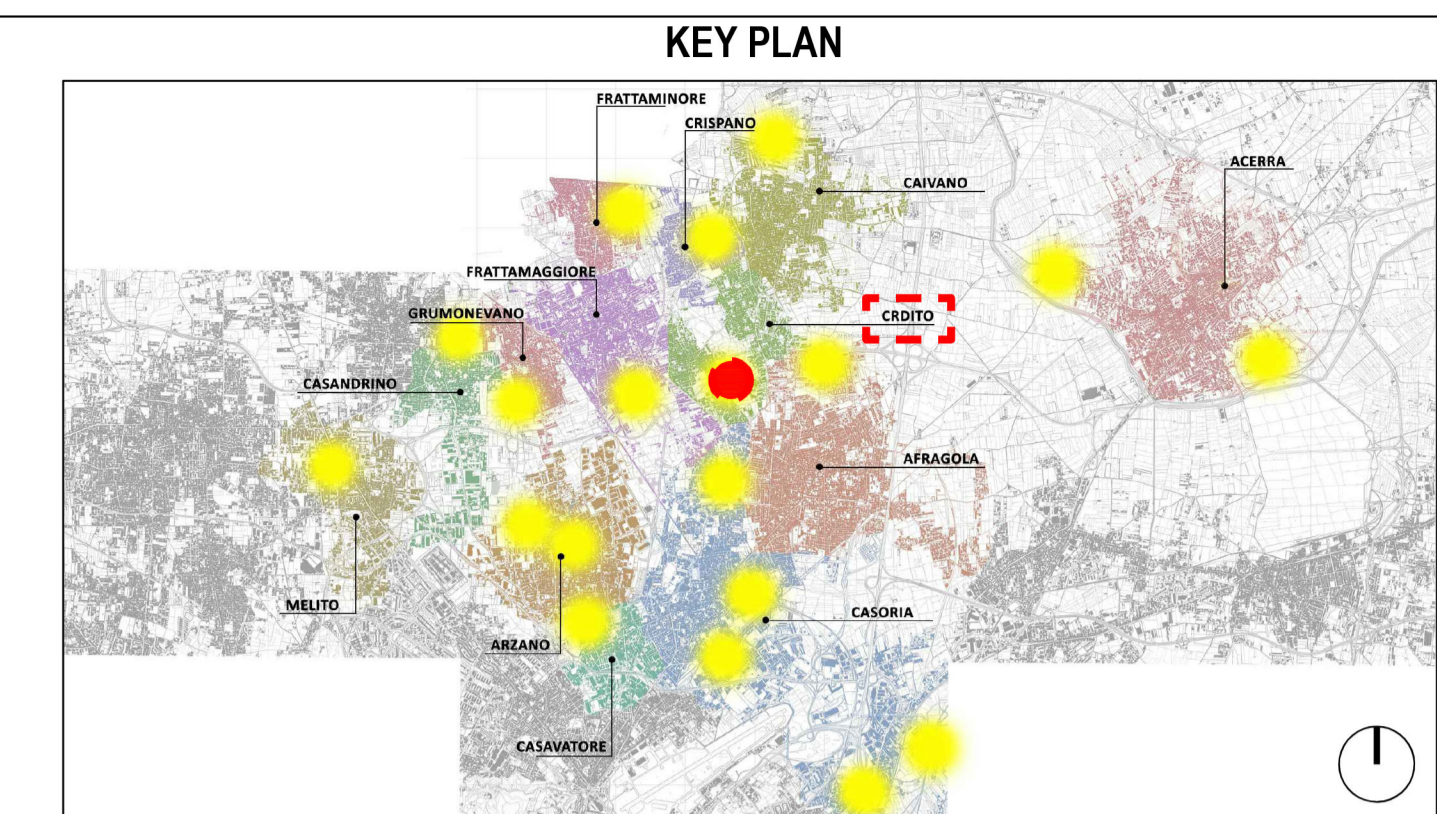

LEGENDA SIMBOLI

	Quote lineari		Lettera di identificazione della sezione
	Quote altimetriche in pianta		Eichette materiali / finiture di progetto
	Quote altimetriche in sezione / prospetto		Cono ottico
	Riferimento dettaglio in altro elaborato		Ingresso principale
	Confine lotto		Arbusti esistenti
			Uscita sicurezza
			Arbusti di progetto

DATI LOTTO

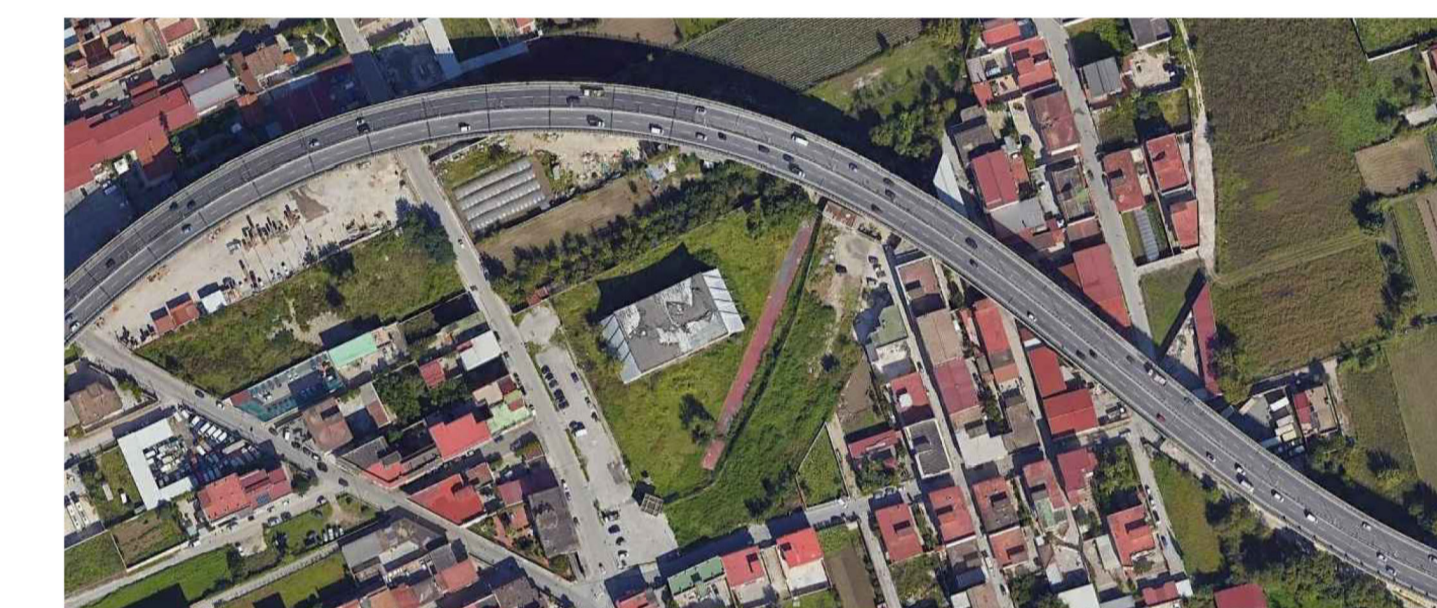

Comune: Cardito Lotto: Biaggio Loffredo Codifica: CRD Superficie: 10300 mq



PROGETTO ESECUTIVO

Appalto integrato sulla base del progetto di fattibilità tecnica ed economica "Smart City Napoli Nord - Piani Urbani Integrati - M5C2 - I.2.2"
CIG 972663946C CUP I45I22000020006 - CUP I45I22000030006

RTI OPUS COSTRUZIONI S.P.A. Capogruppo P.IVA 07201350638 Via Campana 230, Pozzuoli	RTP SAG ARCHITETTURA SRLS P.IVA 09189081210 Sede legale: Via Posillipo 66, Napoli MASCOLO INGEGNERIA SRL P.IVA 08524811216 Sede legale: Via Gramsci 19, Cicciانو ELECTA SRL P.IVA 04082971211 Sede legale: Via Principe di Piemonte 109, Roccarainola
ARCHIVOLTO SRL Mandante P.IVA 07162480631 Via O. P. Cafaro n.4, Napoli	

RUP
Arch. Pasquale Imbema

GENERALE (Cardito-Via Biaggio Loffredo)
Stato di fatto - Rilievo pianta, sezioni e prospetti

REVISIONE	DESCRIZIONE	DATA	APPROVATO DA
01			
02			
03			
00	prima emissione	Aprile 2023	

Scale: 1:200 Date: Aprile 2024 Foglio: CRD.PE.GEN.G. Totali: 004